

Vstupní antifona

Sv. Ignáce Antiochijského (17. října)

Spo-lu s Kris-tem jsem u - kři-žo-ván. Už ne-ži - ji já, a - le ži - je ve mně Kris-tus.

Ži-ji ve ví-ře v Bo-ží - ho Sy-na, pro-to - že on mě mi-lo-val a za mě se o-bě-to-val.

Antifona k přijímání

Sv. Ignáce Antiochijského (17. října)

Andante

Andante

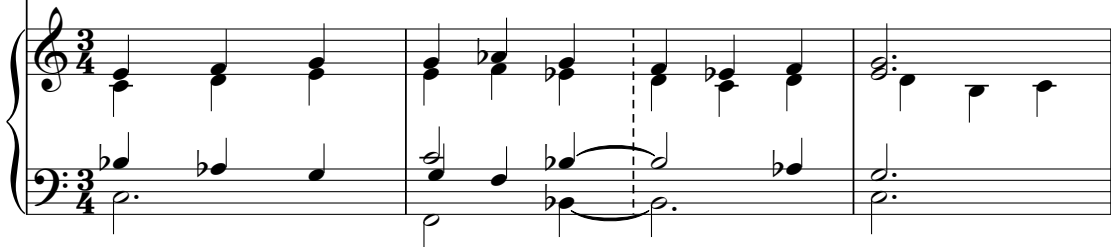
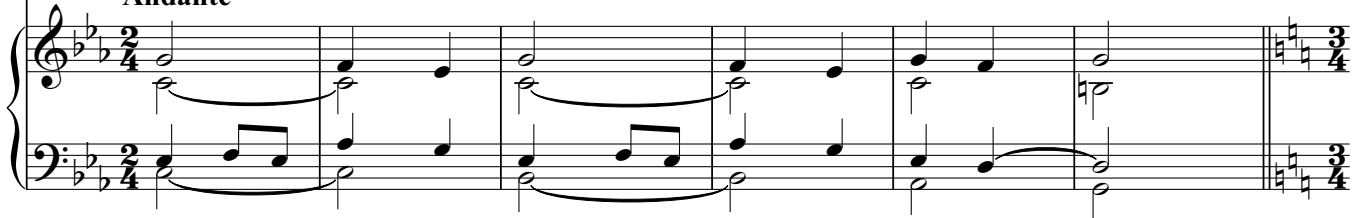

Antifona po každém verši

- | | | | |
|-------|---|---------------------|------------------------------|
| 34,2 | Ustavičně chci <u>velebit</u> Hospodina, | vždy bude v mých | <u>ústech jeho</u> chvála. |
| 34,6 | Pohled'te <u>k němu, ať se rozveselíte,</u> | vaše tvář se nemusí | <u>zardívat</u> hanbou. |
| 34,16 | Hospodinovy oči <u>hledí</u> na spravedlivé, | k jejich volání se | <u>kloní jeho</u> sluch. |
| 34,18 | Spravedliví volali, a <u>Hospodin</u> slyšel, | vysvobodil je | <u>z každé jejich</u> tísně. |
| 34,19 | Blízko je Hospodin těm, kdo mají | | |
| | <u>zkroušené</u> srdce, | na duchu | <u>zlomené</u> zachraňuje. |
| 34,20 | Spravedlivý mívá <u>mnoho</u> soužení, | Hospodin ho však | <u>ze všech</u> vyproští. |
| 34,21 | Chrání všechny <u>jeho</u> kosti, | ani jedna z nich | <u>nebude</u> zlomena. |
| 34,23 | Hospodin zachraňuje <u>duše svých</u> služebníků, | nebudou pykat, kdo | <u>k němu se</u> utíkají. |

